+1 805.699.5822
sales@planckvisionsystems.com

ThermaCheck™

TC160, TC160-AU/EU/UK

Sistema de triagem de temperatura corporal elevada seguro, eficaz e automatizado

Ideal para:

- Pequenas e Médias Empresas
- Escolas e creches
- Armazéns e fábricas
- Casas de enfermagem e casas de repouso
- Ginásios e instalações desportivas
- Teatros e arenas
- Hotéis e Casinos

2 YEAR WARRANTY

Por que escolher o ThermaCheck?

Este sistema automatizado de triagem de temperatura corporal elevada é perfeito para saguões de negócios e outros pontos de entrada importantes. Com fácil configuração e alarmes de temperatura personalizáveis, você monitorará a temperatura das pessoas em minutos. O ThermaCheck ajuda a manter protocolos de distanciamento social adequados para ajudar a manter seus funcionários, clientes e convidados seguros. Elimine erros do operador e obtenha resultados instantâneos, precisos e confiáveis sem a necessidade de treinamento especial. Envie notificações por e-mail (até 10 destinatários) quando um alarme for violado.

Intelligent

- Fácil configuração
- Software simples de usar
- Rede multicâmera
- Nenhum treinamento especial necessário

Precise

- Detecção automática de rosto
- ≤ ± 0,5˚F Precisão
- Wide FOV - lida facilmente com várias pessoas, bem como altura variante do assunto

Affordable

- Preço mais baixo do que outro elevado térmico portátil câmeras de temperatura corporal

Alarme configurável pelo usuário

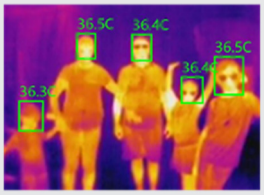

Amplo campo de visão

Detecção automática de rosto AI

+1 805.699.5822
sales@planckvisionsystems.com

O que está na caixa:

- Câmera ThermaCheck
- Adaptador de energia
- Cabo Ethernet e adaptador USB
- Tripé de mesa e extensão de montagem

Software ThermaCheck

Interface poderosa e fácil de usar que facilita a configuração e calibração dos níveis de alarme da câmera. Além disso, fornece alertas visuais e sonoros, para que você saiba se um limite de temperatura foi excedido imediatamente, enquanto mantém o distanciamento social seguro.

Medição de temperatura E Alarme	Faixa de Temperatura	Ideal: 91 - 104˚F (33 - 40˚C) / Máx .: 82 - 113˚F (28 - 45˚C)
	Precisão de temperatura **	Sem corpo negro: ≤ ± 0,5˚F (≤ ± 0,3˚C); (Faixa Ideal)
	Distância de Medição	3,5 - 13 pés (1 - 4 m)
	Calibração	Sujeito humano ou corpo negro
	Modo Alvo	Pessoa única ou múltipla
	Rastreamento Inteligente	Rastreamento automático e leitura de temperatura mais alta
	Alerta de Temperatura	Valor limite definido pelo usuário
Câmera térmica	Tecnologia de Sensor	Microbolômetro Vox Não Resfriado
	Resolução	160 x 120
	NETD	<50 mK (0,050 ˚C)
	FOV	57˚x 44˚
	Paletas de cores	Vermelho Ferro
Câmera Visual	Tecnologia de Sensor	CMOS de 1 / 2,9 polegadas
	Tamanho do pixel	2 MP
	Resolução	1920 x 1080
	Baixo nível de luz	Cor: 0.1Lux @ (F1.2) / B & W: 0.01Lux @ (F1.2)
	Wide Dynamic	Suportado
	Equilíbrio de cores	Suportado
	Redução de ruído digital	Redução de ruído digital 3D
Geral	Temperatura de operação	50 - 113˚F (0 - 45˚C) / Preferido: 60 - 90˚F (16 - 32˚C)
	Umidade	EC 60068-2-30 / 24h @ 85% UR
	Adaptador de energia*	Entrada: 100-240 V CA, Saída: 15 V 2 A CC
	Dimensão	3,75 x 3,5 x 1,6 pol. (95 x 88 x 40 mm)
	Peso	12,3 oz (348 g)

* Tipo de adaptador de energia internacional especificado pelo sufixo do número do modelo, com as seguintes opções: TC160-EU (Tipo-C), TC160-UK (Tipo-G) e TC160-AU (Tipo-I).

** ThermaCheck™ a precisão da deriva é mostrada em um período de 30 horas sem o uso de um corpo negro.

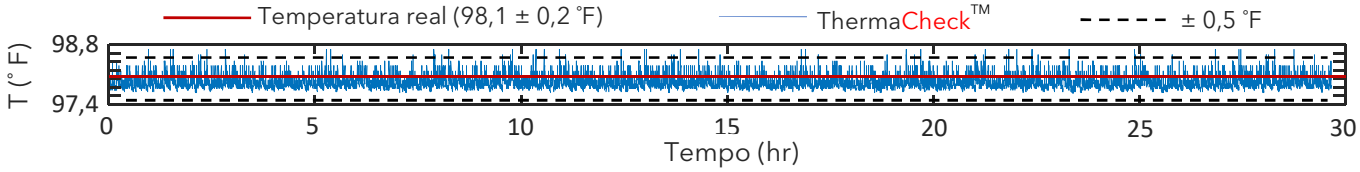

Isenção de responsabilidade: Nossos produtos não são usados para diagnosticar nenhuma doença. A Planck Vision Systems não está anunciando nossas câmeras como equipamentos médicos. Nossos produtos podem identificar apenas indivíduos com temperatura cutânea elevada. Não há como detectar termicamente um indivíduo infectado que não tenha temperatura corporal ou cutânea elevada e apenas um profissional médico licenciado pode determinar se esse indivíduo está passando por uma condição médica anormal.